

**DOMANDA DI PARTECIPAZIONE E  
DICHIARAZIONI DEL CONCORRENTE  
(ALLEGATO 1)**

**PROCEDURA APERTA NEI SETTORI SPECIALI DI CUI ALLA PARTE II, TITOLO VI, CAPO I,  
DEL D.LGS. 50/2016 E SS.MM.II., PER L'AGGIUDICAZIONE DELL'APPALTO RELATIVO AI  
LAVORI DI CUI AL PROGETTO:  
"COLLEGAMENTO RETI IDRICHE DI ALAGNA LOMELLINA – GARLASCO"  
CUP H57B15000250005 – CIG 7431675C35**

Il/la sottoscritto/a \_\_\_\_\_

nato/a il \_\_\_\_\_ a \_\_\_\_\_ prov. \_\_\_\_\_

residente in \_\_\_\_\_ prov. \_\_\_\_\_ via \_\_\_\_\_

Codice Fiscale \_\_\_\_\_

in qualità di (barrare):  Titolare  Legale Rappresentante  Procuratore  Altro: \_\_\_\_\_

della Ditta \_\_\_\_\_

con sede in \_\_\_\_\_ prov. \_\_\_\_\_ via \_\_\_\_\_

Codice Fiscale/Partita IVA n. \_\_\_\_\_

secondo il disposto di cui agli artt. 46 e 47 del Regolamento approvato con D.P.R. n. 445/2000 ed essendo a conoscenza delle sanzioni PENALI previste dall'art. 76 del DPR suddetto per le ipotesi di dichiarazioni mendaci e falsità in atti ivi indicate, sotto la sua personale responsabilità

**CHIEDE**

**di essere ammesso a partecipare alla procedura in oggetto nella forma di (barrare):**

- Impresa Singola  R.T.I. (capogruppo)  R.T.I. (mandante)  Consorzio  
 Impresa Avvalente  Impresa Ausiliaria  Altro: \_\_\_\_\_

**e a tal fine DICHIARA**

- a) l'iscrizione alla C.C.I.A.A. di ..... n....., completandola con i nominativi, le date di nascita ed i luoghi di residenza degli eventuali titolari, soci, direttori tecnici, amministratori muniti di poteri di rappresentanza e soci accomandatari, settore di attività  
.....  
.....  
.....  
.....;
- b) l'insussistenza di **tutti** i motivi di esclusione di cui all'art. 80 del d.lgs. 50/2016 e ss.mm.ii.;
- c) **(se del caso)** che nei propri confronti sono stati emessi i seguenti provvedimenti: condanna con sentenza definitiva o decreto penale di condanna divenuto irrevocabile o sentenza di applicazione della pena su richiesta ai sensi dell'articolo 444 del codice di procedura penale (indicare ruolo,

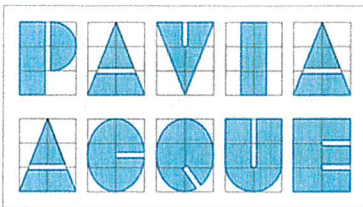

**DOMANDA DI PARTECIPAZIONE E  
DICHIARAZIONI DEL CONCORRENTE  
(ALLEGATO 1)**

imputazione, condanna; indicare anche le eventuali condanne per le quali ha beneficiato della non menzione):

.....  
.....  
.....  
.....

d) di essere a conoscenza che, nei confronti di tutti gli altri soggetti che possono impegnare la società (cioè ciascuno dei soggetti richiamati all'art. 80, c. 3 del d.lgs. 50/2016) non sussiste alcuno dei motivi di esclusione di cui all'art. 80 del d.lgs. 50/2016;

e) **(se del caso)** di essere a conoscenza che nei confronti di tutti gli altri soggetti che possono impegnare la società (cioè ciascuno dei soggetti richiamati all'art. 80, c. 3 del d.lgs. 50/2016) sono stati emessi i seguenti provvedimenti: condanna con sentenza definitiva o decreto penale di condanna divenuto irrevocabile o sentenza di applicazione della pena su richiesta ai sensi dell'articolo 444 del codice di procedura penale (indicare ruolo, imputazione, condanna; indicare anche le eventuali condanne per le quali ha beneficiato della non menzione)

.....  
.....  
.....  
.....

f) che nell'anno antecedente la data di pubblicazione del bando di gara, non ci sono stati soggetti cessati dalla carica di legale rappresentante o direttore tecnico;

g) *(in alternativa alla lettera f che precede)* di essere a conoscenza che nei confronti del sig....., nato a .....il ....., cessato dalla carica di ....., in data ....., non sussistono i motivi di esclusione di cui all'art. 80 del d.lgs. 50/2016;

h) **(se del caso)** di essere a conoscenza che nei confronti dei soggetti cessati dalla carica nell'anno antecedente la data di pubblicazione del bando di gara sono stati emessi i seguenti provvedimenti: condanna con sentenza definitiva o decreto penale di condanna divenuto irrevocabile o sentenza di applicazione della pena su richiesta ai sensi dell'articolo 444 del codice di procedura penale (indicare ruolo, imputazione, condanna; indicare anche le eventuali condanne per le quali ha beneficiato della non menzione):

.....  
.....  
.....  
.....

i) di trovarsi con il seguente operatore economico, partecipante alla presente procedura di affidamento (denominazione, ragione sociale e sede)

.....  
.....  
..... in una situazione di controllo diretto o come controllante o come controllato, ai sensi dell'articolo 2359 del codice civile, o in qualsiasi relazione, anche di fatto, ma di aver formulato autonomamente l'offerta;

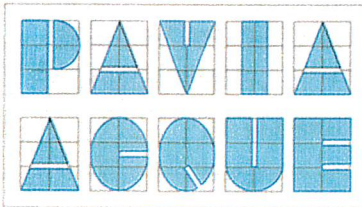

**DOMANDA DI PARTECIPAZIONE E  
DICHIARAZIONI DEL CONCORRENTE  
(ALLEGATO 1)**

- j) *(per le imprese che occupano non più di 15 dipendenti e da 15 fino a 35 dipendenti che non abbiano effettuato nuove assunzioni dopo il 18 gennaio 2000):* la propria condizione di non assoggettabilità agli obblighi di assunzioni obbligatorie di cui alla legge 12 marzo 1999 n.68;
- k) *(per le imprese che occupano più di 35 dipendenti e per le imprese che occupano da 15 a 35 dipendenti che abbiano effettuato una nuova assunzione dopo il 18 gennaio 2000):* di essere in regola con le norme che disciplinano il diritto al lavoro dei disabili e di aver ottemperato alle citate norme;
- l) di essere in regola con gli adempimenti previsti dal d.lgs. 81/2008 in materia di prevenzione e sicurezza a favore dei lavoratori;
- m) che l'impresa non si è avvalsa di piani individuali di emersione di cui alla legge n. 383 del 2001 ovvero che l'impresa si è avvalsa di piani individuali di emersione di cui alla legge n. 383 del 2001 ma che il periodo di emersione si è concluso;
- n) di accettare, senza riserva o condizione alcuna, le norme e disposizioni contenute nel bando di gara, nel disciplinare di gara, nei relativi allegati;
- o) di aver preso esatta cognizione della natura dell'appalto e di tutte le circostanze generali e particolari che possono influire sulla sua esecuzione, ritenendo remunerativa l'offerta economica presentata;
- p) di accettare l'eventuale inizio di esecuzione dell'appalto nelle more di stipulazione del contratto;
- q) di aver esaminato gli elaborati progettuali, compreso il computo metrico e di aver preso visione del progetto e della documentazione tecnica connessa;
- r) di accettare, senza condizione o riserva alcuna, tutte le norme e disposizioni contenute nel progetto esecutivo e nel capitolato speciale;
- s) di aver tenuto conto delle eventuali discordanze nelle indicazioni qualitative e quantitative delle voci rilevabili dal computo metrico estimativo;
- t) di aver preso conoscenza delle condizioni locali, della viabilità d'accesso, delle cave eventualmente necessarie e delle discariche autorizzate nonché di tutte le circostanze generali e particolari suscettibili di influire sulla determinazione dei prezzi, sulle condizioni contrattuali e sull'esecuzione dei lavori;
- u) di aver giudicato i lavori stessi realizzabili, gli elaborati progettuali adeguati ed i prezzi nel loro complesso remunerativi per la realizzazione delle opere e tali da consentire il ribasso offerto;
- v) di avere accertato l'esistenza e la reperibilità sul mercato dei materiali e della mano d'opera da impiegare nei lavori, in relazione ai tempi previsti per l'esecuzione degli stessi;
- w) di obbligarsi ad eseguire i lavori secondo la propria offerta, nel rispetto di tutte le condizioni vincolanti previste nel Capitolato speciale e negli elaborati di progetto esecutivo;
- x) di obbligarsi a procedere all'esecuzione dei lavori conformemente alle pertinenti procedure antinfortunistiche e di controllo della qualità, nonché ad utilizzare materiali conformi alle norme UNI, CEI, CNR ed alle altre previste in materia e certificati dagli istituti o dai servizi ufficiali incaricati del controllo qualità;

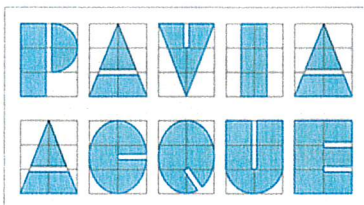

**DOMANDA DI PARTECIPAZIONE E  
DICHIARAZIONI DEL CONCORRENTE  
(ALLEGATO 1)**

- y) di obbligarsi a tenere sollevato il Committente da tutte le eventuali controversie che possano insorgere per l'utilizzo di sistemi, macchinari o materiali coperti da brevetti e che gli eventuali oneri per i diritti di utilizzo s'intendono compresi nei prezzi di offerta;
- z) di impegnarsi, a propria cura e spese, nei tempi, forme e modalità previste dall'ordinamento per conseguire ed acquisire ogni autorizzazione, parere o provvedimento, comunque denominato, e/o procedere alle necessarie notifiche e comunicazioni per intraprendere, proseguire ed ultimare le opere ed i lavori, sollevando il Committente da ogni pregiudizio e/o onere di qualsiasi natura che dovesse derivargli a seguito di ritardi, inadempimenti o negligenze di terzi;
- aa) (**ove applicabile**), di aver verificato che, in ordine alle autorizzazioni od ad altri provvedimenti, comunque denominati, le proposte operative e migliorative di cui all'offerta tecnica sono conformi alle prescrizioni di ogni singolo ente e che, pertanto, potranno essere autorizzate senza nessuna variante; fermo restando che, nel caso in cui, per qualsivoglia motivo, ciò non si verificasse, ogni maggior spesa necessaria per lavori aggiuntivi o diversi indispensabili per l'adeguamento delle opere alle prescrizione dell'ente interessato, sarà a carico dell'appaltatore;
- bb) (**per il caso di concorrente stabilito in altri stati aderenti all'Unione Europea**) di possedere i requisiti d'ordine speciale in base alla documentazione prodotta secondo le normative vigenti nei rispettivi paesi;
- cc) (**nel caso di raggruppamento temporaneo o consorzio ordinario**) di non partecipare alla gara in più di un raggruppamento temporaneo o consorzio ordinario di concorrenti, ovvero di non partecipare alla gara anche in forma individuale qualora abbia partecipato alla gara medesima in raggruppamento o consorzio ordinario di concorrenti ai sensi dell'art. 48, comma 7, del d.lgs. n.50/2016;
- dd) (**nel caso di consorzi di cui all'articolo 45, comma 2, lettere b) e c) del d.lgs. 50/2016**) che l'impresa ..... con sede in .....  
P.IVA ..... aderisce al consorzio ed è stata designata dal medesimo ad eseguire il contratto;
- ee) (**nel caso di imprese consorziate di consorzio stabile che partecipano in proprio**) che l'impresa aderisce al consorzio stabile di seguito indicato e composto dalle seguenti imprese, il quale non partecipa alla procedura di aggiudicazione:  
nome consorzio: .....;  
elenco imprese consorziate: .....  
.....  
.....  
.....
- ff) (**nel caso di raggruppamenti temporanei o consorzi ordinari non ancora costituiti**) che sarà nominata capogruppo l'impresa ....., che avrà una percentuale di partecipazione all'appalto pari al .....%; che l'impresa mandante ..... avrà una percentuale di partecipazione all'appalto pari al .....%; l'impegno, in caso di aggiudicazione della gara, a conferire mandato collettivo speciale con rappresentanza all'impresa ....., designata mandatario, il quale stipulerà il contratto in nome e per conto proprio e dei mandanti;
- gg) l'applicazione del corrispondente Contratto collettivo Nazionale di Lavoro ai propri dipendenti e, se esistenti, dei contratti collettivi territoriali ed aziendali;

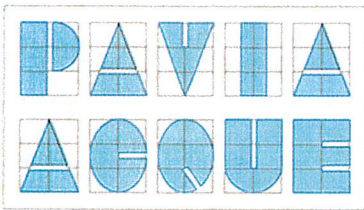

**DOMANDA DI PARTECIPAZIONE E  
DICHIARAZIONI DEL CONCORRENTE  
(ALLEGATO 1)**

- hh) di non aver stipulato contratti di lavoro di qualsiasi natura con ex dipendenti delle pubbliche amministrazioni di cui all'art. 1, comma 2, del d.lgs. n. 165 del 2001, per il triennio successivo alla cessazione del rapporto di pubblico impiego, che hanno esercitato poteri autoritativi o negoziali per conto delle pubbliche amministrazioni stesse nei confronti della propria società;
- ii) di conoscere i principi adottati da Pavia Acque secondo le disposizioni di cui al d.lgs. 231/2001 nonché quelli in materia di prevenzione della corruzione, la cui inosservanza determina un inadempimento grave e costituisce motivo di risoluzione del contratto ai sensi e per gli effetti dell'art. 1456 del c.c..
- jj) **(in caso di avvalimento)** di avvalersi della seguente impresa ausiliaria:  
.....  
per i seguenti requisiti relativi all'esecuzione delle prestazioni oggetto dell'appalto:  
.....  
.....
- kk) di voler subappaltare o concedere in cottimo le seguenti attività:  
.....  
.....
- ll) quale indirizzo di pec ai fini delle comunicazioni di cui all'art. 76, c. 5 del d.lgs. 50/2016 il seguente:  
.....

**Il concorrente**

Luogo, data \_\_\_\_\_, \_\_\_\_\_

\_\_\_\_\_  
(Timbro e firma leggibili)

**N.B. ALLEGARE LA FOTOCOPIA DEL DOCUMENTO DI IDENTITÀ DEL DICHIARANTE IN CORSO DI VALIDITÀ.**

